

1. etapa

**Bavory, sil. III/0521 a MK
úplná uzavírka
od 02.04. - do 30.06.2024
výstavba kanalizace**

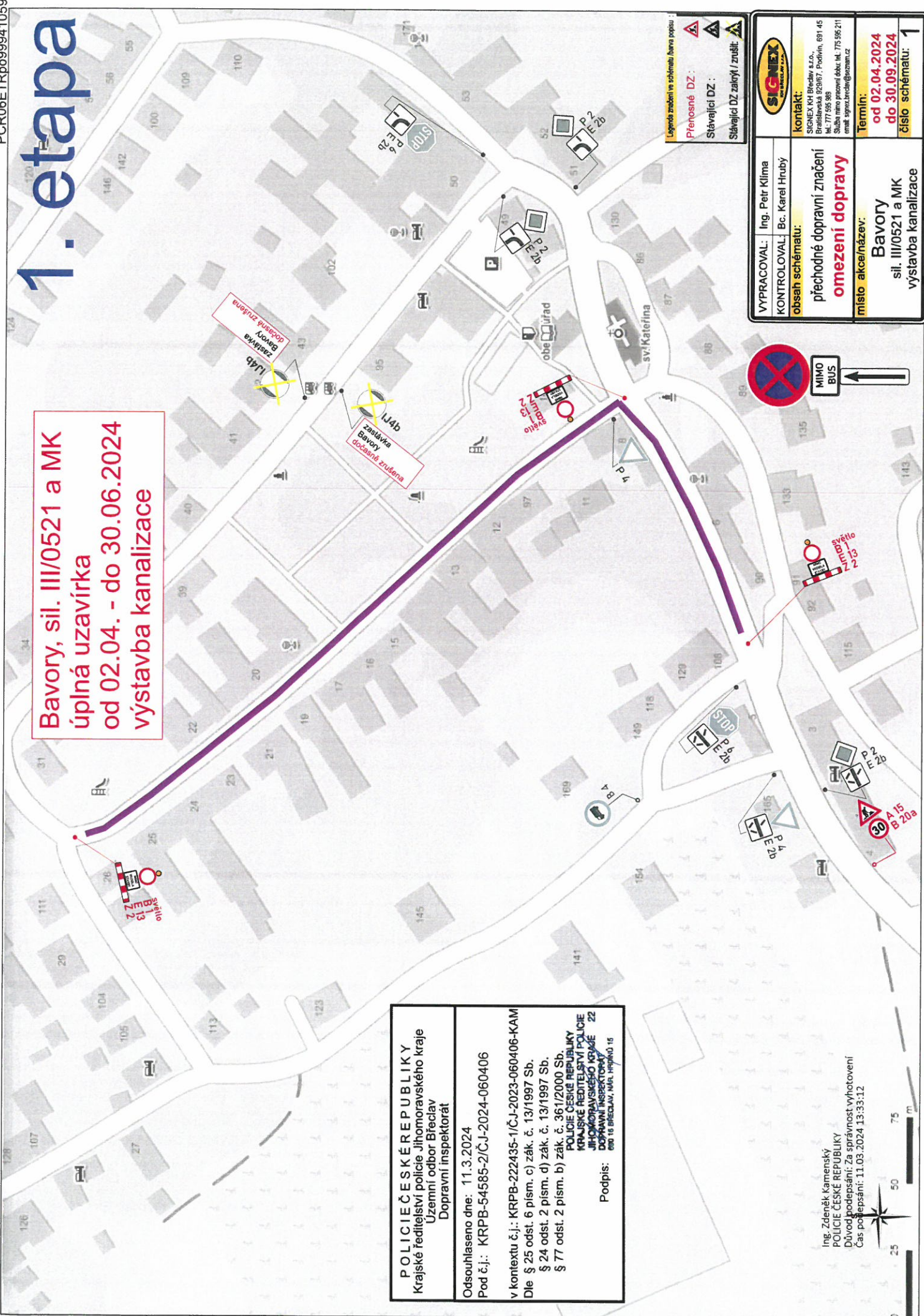

Legenda značení ve schématu (nerve popisu):
Přechodné DZ:
Stávající DZ:
Stávající DZ zakrytí / zrušení:

VYPRACOVAL: Ing. Petr Klíma	kontakt: SIGNEX s.r.o., Břeclavská 829/67, Pohoří, 681 45 tel. 777 595 368 Služba mimo pracovní dobu: tel. 775 595 211 email: signex.breclav@seznam.cz
KONTROLOVAL: Bc. Karel Hrubý	Termín: od 02.04.2024 do 30.09.2024 číslo schématu: 1
obsah schématu: přechodné dopravní značení omezení dopravy	místo akce/název: Bavory sil. III/0521 a MK výstavba kanalizace

POLICIE ČESKÉ REPUBLIKY
 Krajské ředitelství policie Jihomoravského kraje
 Územní odbor Břeclav
 Dopravní inspektorát

Odsouhlaseno dne: 11.3.2024
 Pod č.j.: KRPB-54585-2/ČJ-2024-060406

v kontextu č.j.: KRPB-222435-1/ČJ-2023-060406-KAM
 Dle § 25 odst. 6 písm. c) zák. č. 13/1997 Sb.
 § 24 odst. 2 písm. d) zák. č. 13/1997 Sb.
 § 77 odst. 2 písm. b) zák. č. 361/2000 Sb.
POLICIE ČESKÉ REPUBLIKY
KRAJSKÉ ŘEDITELSTVÍ POLICIE
JIHOMORAVSKÉHO KRAJE 22
DOPRAVNÍ INSPEKTORÁT
 680 16 BŘECLAV, Mlá. hr. 1600 15

Podpis:

Ing. Zdeněk Kamenský
 POLICIE ČESKÉ REPUBLIKY
 Důvod podepsání: Za správnost vyhotovení
 Čas podepsání: 11.05.2024 13:33:12

**Bavory, sil. III/0521
posuvné pracovní místo
od 01.07. - do 30.09.2024
výstavba kanalizace**

Úprava přednosti DZ

pracovní místo v obci

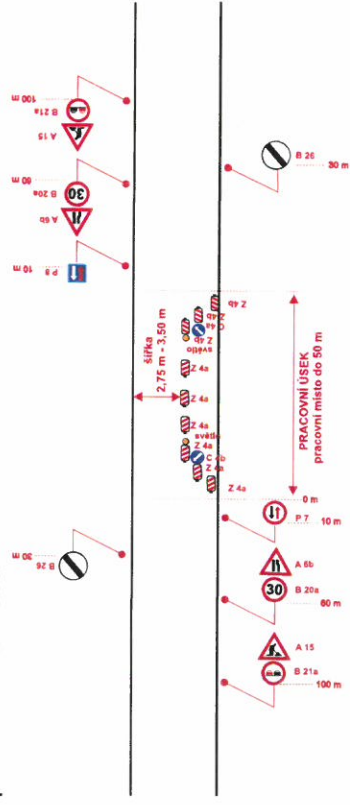

2. etapa

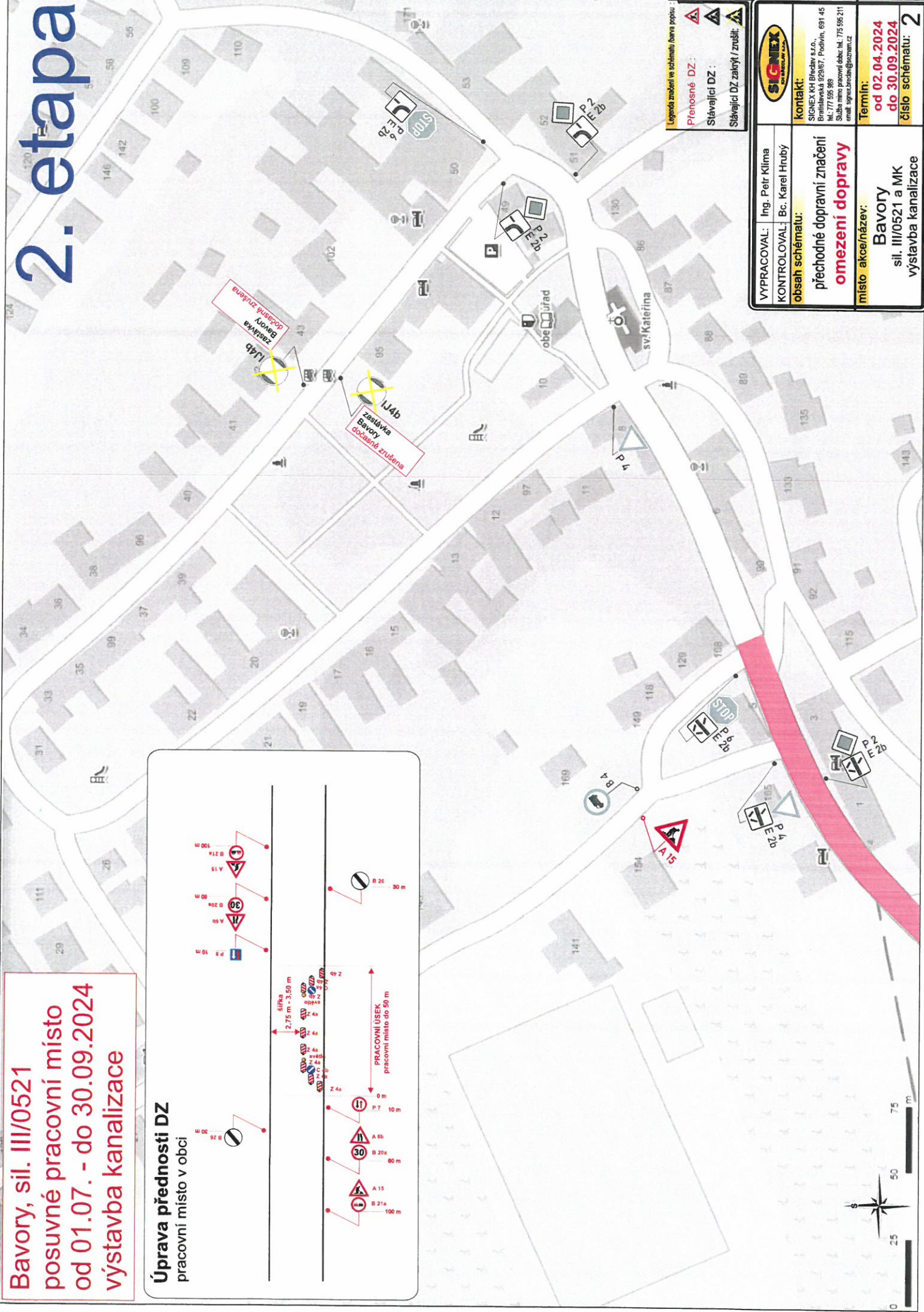

Legenda značení ve schématu horního popisu:
Přenosné DZ:
Stávající DZ:
Stávající DZ zakrytí / zrušení:

VYPRACOVAL: Ing. Petr Klíma	kontakt: SIGNEX s.r.o. Brněnská 929/67, Podolíň, 691 45 tel: 777 555 369 Jihlavě - mimo pracovní dobu: tel: 775 555 211 email: signex@signtax.cz
KONTROLOVAL: Bc. Karel Hrubý	Termín: od 02.04.2024 do 30.09.2024 číslo schématu: 2
obsah schématu: přechodné dopravní značení omezení dopravy	
místo akce/název: Bavory sil. III/0521 a MK výstavba kanalizace	

Úprava přednosti DZ pracovní místo v obci

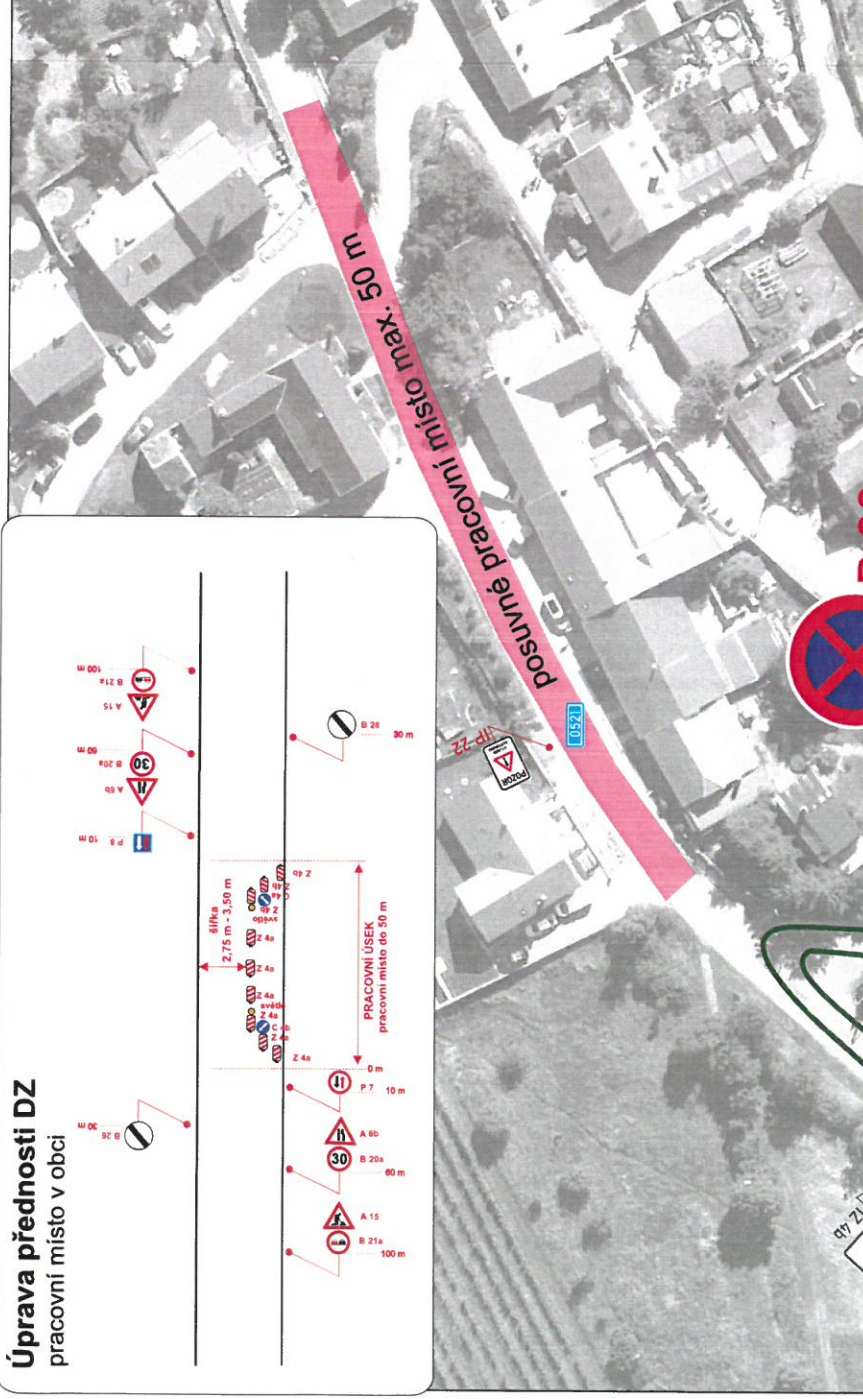
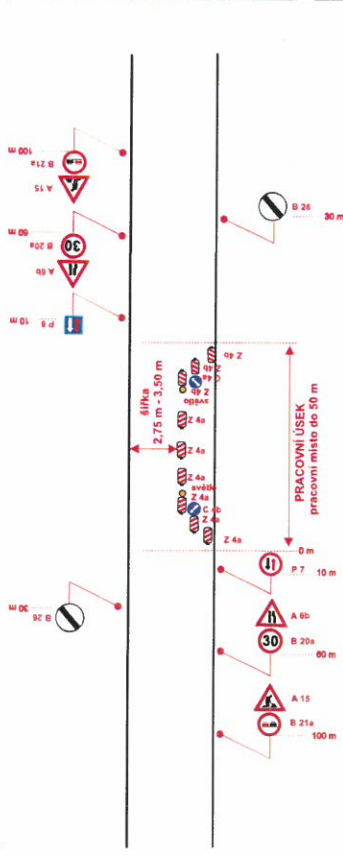

**Náhradní zastávka
a trasa autobusů
od 02.04.2024 do 30.09.2024**

**zastávka
před hřbitovem
otáčení nacouváním
do MK za hřbitov
vyjetí zpět na sil. III/0521**



IP 22

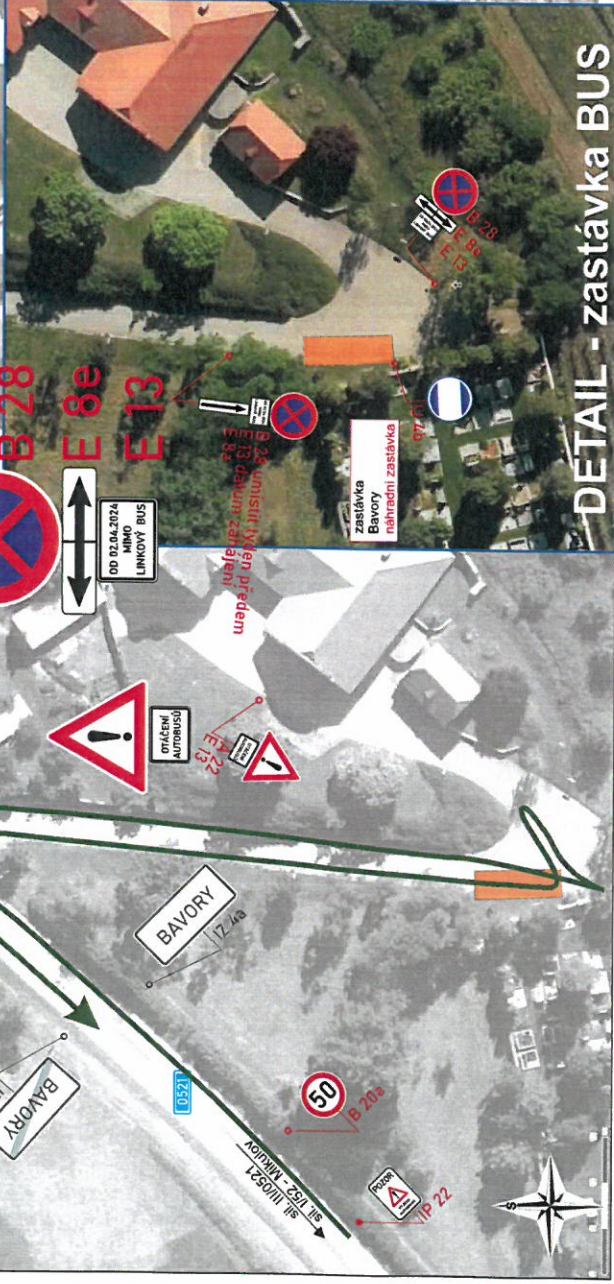

DETAIL - zastávka BUS

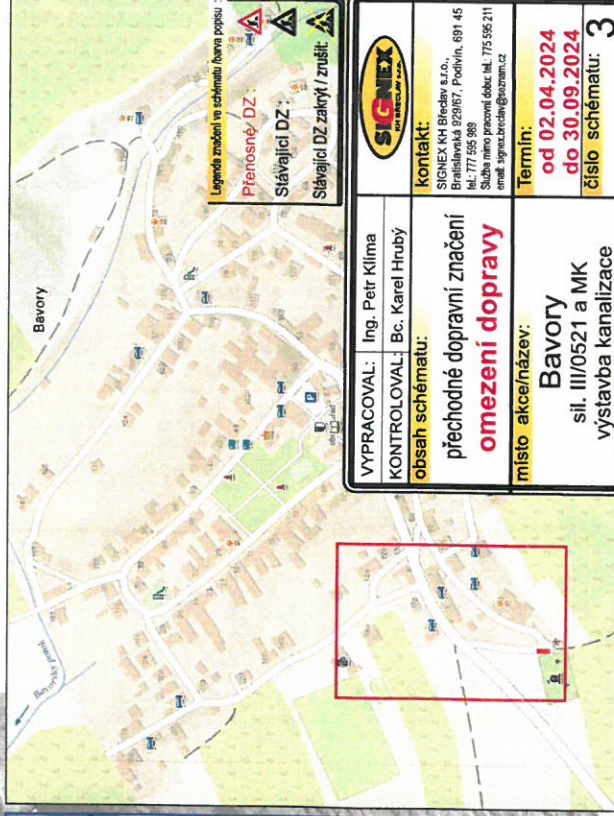

VYPRACOVAL: Ing. Petr Klíma	kontakt: SIGNEX s.r.o., Břevlavská 520/67, Podlín, 691 45 Tel: 777 555 985 Email: info@signex.cz, tel: 775 556 211 www.signex.cz/signex
KONTROLOVAL: Bc. Karel Hrubý	
obsah schématu: přechodné dopravní značení omezení dopravy	Termín: od 02.04.2024 do 30.09.2024
místo akce/název: Bavorská sil. III/0521 a MK výstavba kanalizace	číslo schématu: 3